BW_i

BIO PRO
Baden-Württemberg GmbH

HOME OF
Healthcare Industry

BADEN-WÜRTTEMBERG PAVILION

Baden-Württemberg
Where ideas work.

MEDICA

15.11. – 18.11.2021 | DÜSSELDORF
HALL 15 | BOOTH H16

THE GERMAN SOUTHWEST: Where ideas work.

Baden-Württemberg (BW) is one of the most important economic centres in Europe and one of the leading investment locations on the continent. Our state stands out due to its high productivity and innovativeness. Over 100 excellent non-university research institutions ensure a continuous contribution to cutting-edge technology. About 70 universities create an attractive higher education system.

Alongside the industrial giants, for instance Daimler, Bosch, Porsche and SAP, thousands of small and medium-sized companies drive our economy. Baden-Württemberg enjoys an outstanding reputation and occupies leading positions in industries that traditionally typify the German Southwest, such as mechanical engineering, automotive manufacturing, the healthcare sector and information and communication technologies. As a location of the future, Baden-Württemberg is strong in artificial intelligence, Industry 4.0, lightweight construction and green technology. Our state is international, cosmopolitan and tolerant: people from 184 different countries contribute to our innovativeness and cultural charm.

More about BW as a business location:
www.bw-invest.de/en

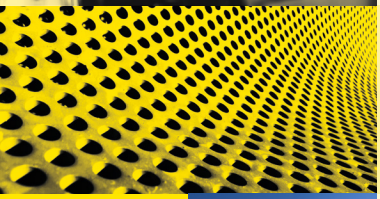

190
BILLION EUROS

GERMANY'S BIGGEST EXPORTER
We have an export volume of 17,099 euros per inhabitant.

35,748 km²
APPROX. 10% OF GERMANY

11
MILLION INHABITANTS
13% OF GERMANY

2016
SMALLEST MULTIARTICULATING HAND PROSTHESIS
by Vincent Systems

HOME OF
The Black Forest
Lake Constance
Albert Einstein
Pretzels
The cuckoo clock
...

AAA

STRONG AND STABLE ECONOMY
GDP of 500.8 billion euros (15% of Germany)

#1

INNOVATION REGION NO. 1 IN EUROPE
We invest 5.8% of our GDP in research and development (2019) and have 123 patent applications per 100,000 inhabitants.

1886
BENZ PATENT MOTORCAR
by Carl Benz

SAP

1972
SAP SOFTWARE
by SAP founders

ORGANISER

Baden-Württemberg International (BW_i)

YOUR PARTNER ON THE PATH TO SUCCESS

Baden-Württemberg International (BW_i) is the central location marketing agency for business and science in and for the State of Baden-Württemberg, the German Southwest. We offer a wide range of services for foreign companies, clusters and networks as well as universities and research institutions that are interested in the Baden-Württemberg region. BW_i is your first point of contact if you are looking for the perfect site or investment object or if you would like to establish business relations with Baden-Württemberg, often referred to as Germany's premier high-tech location.

Baden-Württemberg International GmbH (BW_i)
Agency for International Economic and Scientific Cooperation
Haus der Wirtschaft | Willi-Bleicher-Str. 19 | 70174 Stuttgart, Germany
T +49 711 22787-0 | info@bw-i.de | **www.bw-i.de/en**

facebook
@BadenWuerttembergInternational

LinkedIn
www.linkedin.com/company/bw-i/

PARTNER

BIOPRO Baden-Württemberg GmbH

STRENGTHENING INNOVATION IN BW

BIOPRO comes under the auspices of the Baden-Württemberg government and is specifically focused on bioeconomy and the healthcare industry (biotechnology, pharmaceutical industry and medical technology). We promote cross-sectoral cooperation, support technology transfer and start-up projects. Pooling competencies, pushing innovations – As a central contact point for topics relating the healthcare industry and bioeconomy, major objectives are to present and explain these industries to the public and highlight innovations, both, on a national and international level.

BIOPRO Baden-Württemberg GmbH
Alexanderstraße 5 | 70184 Stuttgart, Germany
T +49 711 218185-00 | info@bio-pro.de | **www.bio-pro.de/en**

LinkedIn
https://www.linkedin.com/company/biopro-bw

BOOTH MAP

VISIT US
Hall 15 Booth H16

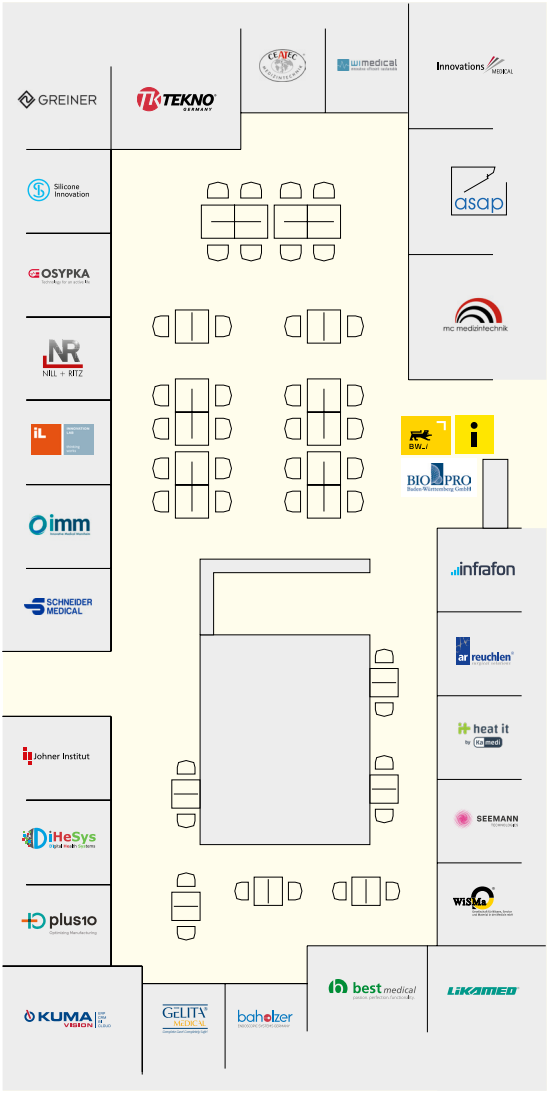

VISIT US
Hall 15 Booth H16

asap
August Reuchlen
baholzer
best medical
CEATEC
DiHeSys
GELITA MEDICAL
GREINER
Infrafon
InnovationLab
Innovations Medical
Innovative Medical Mannheim
Johner Institut
Kamedi
KUMAVISION
LiKAMED
MC Medizintechnik
NILL + RITZ
OSYPKA
plus10
Schneider Medical
Seemann Technologies
SI Silicone Innovation
TEKNO
WiMedical
WiSMa

INDEX OF exhibitors

asap endoscopic products GmbH

asap endoscopic products GmbH
Ihr Hersteller von Endoskopen und TV-Adaptern von höchster Qualität und „Made in Germany“!

asap endoscopic products GmbH
Your manufacturer of endoscopes and TV-adapters of highest quality, all “Made in Germany”!

asap endoscopic products GmbH
Stöckmatten 19
79224 Umkirch, Germany
info@asap-gmbh.de
www.asap-gmbh.in

August Reuchlen GmbH

Seit mehr als 75 Jahren steht Ihnen das familiengeführte Unternehmen August Reuchlen GmbH aus Tuttlingen als zuverlässiger Produzent medizinischer Instrumente aller Materialien zur Seite.

For more than 75 years, the family-run company August Reuchlen GmbH from Tuttlingen has been at your side as a reliable producer of medical devices of all materials.

August Reuchlen GmbH
Junkersstraße 8
78532 Tuttlingen, Germany
info@reuchlen.com
www.reuchlen.com

baholzer Endoskopie-Systeme GmbH & Co.KG

Als deutscher Hersteller sind wir Ihr kompetenter Ansprechpartner für alle Belange rund um die Themen starre, halbstarre Endoskopie sowie für Miniendoskope und kundenspezifische Lösungen.

baholzer is your competent partner for your commercial needs relating to rigid, semi-rigid endoscopy as well as for mini-endoscopes and customer-specific solutions, made in Germany.

baholzer Endoskopie-Systeme GmbH & Co.KG
Neckartal 100
78628 Rottweil, Germany
info@baholzer.de
www.baholzer.de

best medical GmbH

Hochwertiges Chirurgisches Instrumentarium für offene Chirurgie und Endoskopie, mit Schwerpunkt Mikrochirurgie, Orthopädie, Wirbelsäulenchirurgie, unter dem Motto: best for Surgery.

High-quality Surgical Instruments for Open Surgery and Endoscopy, particularly for Microsurgery, for Orthopaedic and Spinal Surgery, under the guiding principle best for Surgery.

best medical GmbH
Heudorfer Straße 32
78576 Emmingen-Liptingen,
Germany
info@bestmedical.biz
www.bestforsurgery.com

CEATEC Medizintechnik GmbH

Hier schlägt das Herz der Medizintechnik. Ihr Partner für chirurgische Instrumente, Retraktor-Systeme und Innovationen in der Neurochirurgie.

Our heart beats for medical technology. Your partner for surgical instruments, Retractor Systems and innovations in field of Neurosurgery.

TIP-EX
the PUNCH with the EXchangeable TIP

CEATEC
Medizintechnik GmbH
Untere Hauptstraße 6
78573 Wurmlingen, Germany
info@ceatec.de
www.ceatec.de

DIHESYS Digital Health Systems GmbH

DIHESYS entwickelt und vertreibt ein GMP-System aus Hardware (Drucker), Software und wirkstoffhaltigen Tinten (2D Druck) sowie Filamenten (3D Druck) zur individuellen Pharmakotherapie.

DIHESYS develops and distributes a GMP system consisting of hardware, software and inks containing active ingredients (2D printing) and filaments (3D printing) for individual pharmacotherapy.

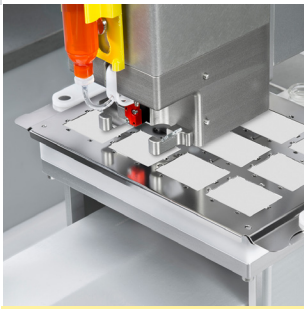

DIHESYS Digital Health Systems GmbH
Stuttgarter Straße 3
73525 Schwäbisch Gmünd,
Germany
christian.franken@dihesys.com
www.dihesys.com

GELITA MEDICAL GmbH

GELITA MEDICAL ist spezialisiert auf die Herstellung innovativer resorbierbarer Hämostatika für verschiedene chirurgische Anwendungsgebiete

GELITA MEDICAL is specialized in the manufacture of innovative absorbable hemostats for various surgical fields of application.

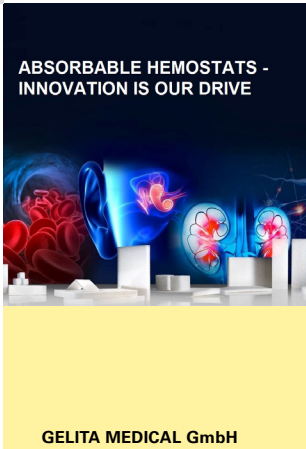

GELITA MEDICAL GmbH
Uferstraße 7
69412 Eberbach, Germany
service@gelitamedical.com
www.gelitamedical.com

GREINER GmbH

Seit 1922 steht GREINER für qualitativ und technisch hochwertige Liegen im Bereich Untersuchung, Dialyse, Onkologie, Blutabnahme, Pflege und Transport.

Since 1922 GREINER stands for chairs of firstclass quality and technology in the sector of examination, dialysis, oncology, blood donation, care and transport.

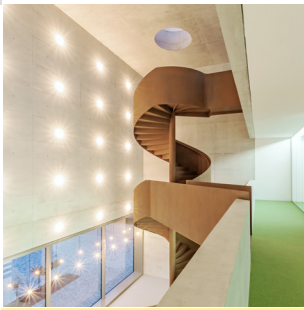

GREINER GmbH
Wettestraße 1
74385 Pleidelsheim, Germany
info@greiner-gmbh.de
www.greiner-gmbh.de/medbest

Infrafon GmbH

Effiziente Patient Journey mit Infrafon, einem neuartigen IoT Kommunikationssystem, das alternativ zum Smartphone Personal und Patienten temporär automatisiert zur Verfügung gestellt wird.

Efficient Patient Journey for hospitals with Infrafon, a totally new IoT communication system as a powerful smartphone alternative for automatized and temporary staff and patient use.

Infrafon GmbH
Bismarckallee 22
79098 Freiburg, Germany
info@infrafon.com
www.infrafon.com

InnovationLab GmbH

Als Experte für gedruckte und organische Elektronik entwickeln wir individuelle, maßgeschneiderte Gesamtlösungen von der Idee bis zur industriellen Produktion Ihrer flexiblen Sensorprodukte.

As an expert for printed and organic electronics we develop individual and tailor-made overall solutions from the idea to the industrial production of your flexible sensor products.

InnovationLab GmbH
Speyerer Straße 4
69115 Heidelberg, Germany
info@innovationlab.de
www.innovationlab.de

Innovations Medical GmbH

Innovations Medical ist ein Familienunternehmen mit fast 100 Jahren Erfahrung aus dem Bereich der Medizintechnik. Wir haben einen hohen Anspruch und sind uns unserer Verantwortung bewusst.

Based on our many years of experience in development and production, we offer a comprehensive and coherent range of implants, sterile containers and surgical instruments.

Innovations Medical GmbH
Badstraße 11
78532 Tuttlingen, Germany
info@innovations-medical.de
www.innovations-medical.de

Innovative Medical Mannheim GmbH

Wir sind ein F&E-basiertes Unternehmen. Wir setzen Technologie für medizinische Geräte ein, um einen neuen Fortschritt für die laparoskopische Chirurgie zu bieten.

We are a R&D based Company with an outstanding knowledge of micro mechanization. We apply technology to medical devices to offer a new advance for Laparoscopic Surgery.

Innovative Medical Mannheim GmbH
Theodor-Kutzer-Ufer 1-3
68167 Mannheim, Germany
info@immannheim.com
www.immannheim.com

Johner Institut GmbH

Wir unterstützen Medizinprodukthersteller bei der normenkonformen und effizienten Entwicklung ihrer Produkte und dem Aufbau von QM-Systemen durch Beratung, Seminare und Videotrainings.

We support medical device manufacturers in the standard-compliant and efficient development of their products and the establishment of QM-systems through consulting seminars and trainings.

Johner Institut GmbH
Reichenaustraße 1
78467 Konstanz, Germany
info@johner-institut.de
www.johner-institut.de

Kamedi GmbH

Der heat_it ermöglicht die effektive Linderung von Insektenstichen mit dem Smartphone. Intuitiv per App steuerbar und ohne Chemie, ganz einfach mittels Wärme. Made in Germany

heat_it allows the effective relief of insect bites with the smartphone. Intuitively controllable via app and without chemicals, simply by using heat. Made in Germany

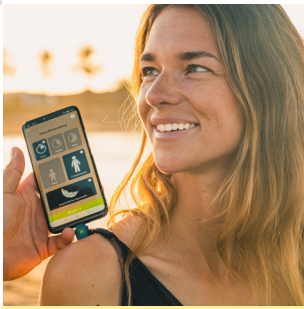

Kamedi GmbH
Haid-und-Neu-Straße 7
76131 Karlsruhe, Germany
lukas.liedtke@heatit.de
www.heatit.de

KUMAVISION AG

Der Spezialist für Branchensoftware zur Digitalisierung von Medizintechnik-Unternehmen mit über 350 Best-Practice-Prozessen inkl. umfassender Compliance-, MDR- und UDI-Unterstützung.

The specialist for industry software for the digitization of medical technology companies. KUMAVISION offers more than 350 best practice processes incl. compliance, MDR and UDI support.

KUMAVISION AG
Oberfischbach 3
88677 Markdorf, Germany
kontakt@kumavision.com
www.kumavision.com

LiKAMED GmbH

LiKAMED ist seit über 40 Jahren ihr zuverlässiger Partner für hochwertige, praxisorientierte Therapie- und Behandlungliegen, sowie für Stoßwellentherapiegeräte.

LiKAMED has been your reliable partner for high-quality, practice-oriented therapy and treatment chairs, as well as shock wave therapy devices for over 40 years.

LiKAMED GmbH
Raußmühlstraße 7
75031 Eppingen, Germany
info@likamed.de
www.likamed.de

MC Medizintechnik

Die Firma MC Medizintechnik Export ist ein in Süd- Deutschland ansässiges Unternehmen, das seit Ende der 90er Jahre Implantate, Prothesen, Instrumente und Geräte für die allgemeine und orthopädische Chirurgie herstellt und exportiert.

MC Medizintechnik is a company located in southern Germany that produces and exports implants, prosthesis, instruments, and equipment for general and orthopedic surgery and others, Since the late 90s.

MC Medizintechnik Export GmbH & Co.KG
Obere Hauptstraße 40/1
78573 Wurmlingen, Germany
mcontardi@mcm-exort.de
www.mcm-export.de

NILL + RITZ CNC-Technik GmbH

Nill + Ritz steht für Qualität, Präzision, Zuverlässigkeit und Sinn für Wirtschaftlichkeit. Mit diesen Prinzipien entwickeln wir Kennzeichnungssysteme, die Maßstäbe setzen.

Nill + Ritz stands for quality, precision, reliability and a sense of economy. With these principles, we develop marking systems that set standards.

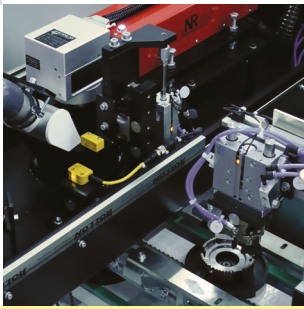

NILL + RITZ
CNC-Technik GmbH
Gravier-, Markier- und Lasersysteme
Maulbronner Weg 38
71706 Markgröningen, Germany
vertrieb@nill-ritz.de
www.nill-ritz.de

OSYPKA AG

Wir bieten ein breites Portfolio für Herzchirurgie und Kardiologie: Herzdrähte, Ext. Schrittmacher, Temp. Pacing Katheter, Valvuloplastie Ballon Katheter (TAVI), EP Katheter und RF Generator

We offer a wide portfolio for cardiac surgery and cardiology: pacing wires, ext. pacemakers, temp. pacing catheters, valvuloplasty balloon catheters (TAVI), EP catheters and RF generator

OSYPKA AG
Earl H.-Wood Straße 1
79618 Rheinfelden, Germany
mail@osypka.de
www.osypka.de

plus10 GmbH

plus10 bietet einzigartige KI-Software-Lösungen zur kontinuierlichen Produktivitätssteigerung von hochautomatisierten MedTech Produktionsanlagen für Maschinenbetreiber & Anlagenhersteller.

plus10 offers unique AI software solutions for continuous productivity optimization of highly automated MedTech production lines for machine operators and equipment manufacturers.

plus10 GmbH
Werner-von-Siemens-Straße 6
86159 Augsburg, Germany
info@plus10.de
www.plus10.de

Schneider Medical GmbH

Kerngeschäft der Schneider Medical GmbH ist die Entwicklung und Produktion von Warm&Kalt- Gel-/ Sofortkompressen für die Bereiche Medizin, Wellness, Sport, Haushalt & Logistik.

The core business of Schneider Medical GmbH is the development and production of hot & cold gels/ instant compresses for the areas of medicine, wellness, sports, household and logistics.

Schneider Medical GmbH
Robert-Bosch-Straße 7
77866 Rheinau, Germany
hello@schneider-medical.com
www.schneider-medical.com

Seemann Technologies GmbH

Seemann Technologies- Spezialist und Komplettanbieter von elektrochirurgischen Instrumenten und MIC-Instrumenten für den Einmalgebrauch.

Seemann Technologies - specialist and full service supplier of electrosurgical instruments and MIS-instruments for single-use.

Seemann Technologies GmbH
Panoramastraße 20
78583 Böttingen, Germany
info@seemann-technologies.com
www.seemann-technologies.com

SI Silicone Innovation GmbH

WE CREATE SILICONE INNOVATIONS
Wir entwickeln mit Ihnen und produzieren für Sie Lösungen aus Silikon. Extrusionsartikel, Formteile (HCR, LSR), Konfektion, Veredelung und komplette Baugruppen.

WE CREATE SILICONE INNOVATIONS
Our specialty is the raw material silicone. We develop with you and produce for you. Extrusions, moulds (HCR and LSR), assembly, finishing and complete units.

SI Silicone Innovation GmbH
Pettermandstraße 12
88239 Wangen/Allgäu, Germany
peter.klarmann@si-mail.com
www.silicone-innovation.com

Tekno-Medical Optik-Chirurgie GmbH

Die Tekno-Medical Optik-Chirurgie GmbH hat sich seit den Anfängen im Jahr 1976 als Hersteller zu einem weltweit agierenden Unternehmen im Bereich der Medizintechnik entwickelt.

Tekno-Medical Optik-Chirurgie GmbH as a manufacturer has evolved since the very beginning in the year 1976 into a worldwide operating company in the field of medical technology.

Tekno-Medical Optik-Chirurgie GmbH
Sattlerstr. 11
78532 Tuttlingen-Nendingen,
Germany
mail@tekno-medical.com
www.tekno-medical.com

WiMedical GmbH

WiMedical ist ein zuverlässiger nationaler und internationaler Partner für die Entwicklung, Herstellung und den Vertrieb von innovativen medizinischen Wasch- und Sterilisationsieben.

WiMedical is a reliable national and international partner for the development, manufacture and distribution of innovative medical washing and sterilisation trays.

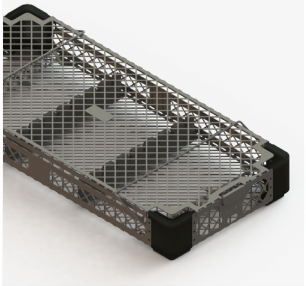

WiMedical GmbH
Erich-Heckel-Straße 8
78224 Singen/ Hohentwiel,
Germany
info@wimedical.de
www.wimedical.de

WiSMa GmbH

WiSMa – Ihr Krankenhauslogistiker
WiSMa GmbH ist ein Service- und Krankenhauslogistiker seit1998, eine100%-Tochter des Universitätsklinikums Freiburg mit Repräsentanz in Peking

WiSMa –Your Medical Logisticpartner WiSMa GmbH Services and Material logisticpartner founded in 1998, as the first affiliate of Freiburg University Hospital and Representation in Beijing

WiSMa GmbH
Einsteinstr. 9
79108 Freiburg, Germany
info@wisma-gmbh.de
www.wisma-gmbh.de

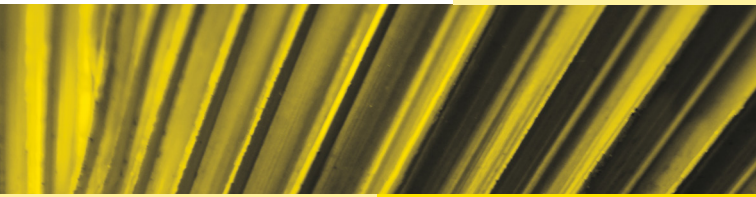

TRENDS FROM BW
Personaised medicine, companion diagnostics, new materials, surgical robotics, smart implants, medical AI, eHealth, biopharmaceuticals and many more.

LEADING RESEARCH
Companies in the pharmaceutical industry spend more than 5% of their turnover on innovation (2019).

20+

CLUSTERS AND NETWORKS FOR THE HEALTHCARE INDUSTRY IN BW

BW_i

Agency for International Economic and Scientific Cooperation

Haus der Wirtschaft
Willi-Bleicher-Straße 19
70174 Stuttgart, Germany
T +49 711 22787-0
info@bw-i.de | **www.bw-i.de/en**

facebook
@BadenWuerttembergInternational

LinkedIn
www.linkedin.com/company/bw-i

BIOPRO Baden-Württemberg GmbH

BIOPRO Baden-Württemberg GmbH
Alexanderstraße 5
70184 Stuttgart, Germany
T +49 711 218185-00
info@bio-pro.de
www.bio-pro.de/en

Find out more about us and your opportunities in working with us:
www.bw-i.de/en
www.bw-invest.de/en

Baden-Württemberg
Where ideas work.